

14ª Roda de Conversa – Fundação Serra do Japi

"Mapeamento participativo da Serra do Japi - SP: Resultados e Desdobramentos" -28/08/2023.

Ministrantes:

Salvador Carpi Junior | Ricardo de Sampaio Dagnino

Mapas colaborativos digitais: criação, uso e compartilhamento com Google My Maps.

Prof. Ricardo de Sampaio Dagnino

Universidade Federal do Rio Grande do Sul
<https://professor.ufrgs.br/dagnino>



14ª Roda de Conversa
Mapeamento participativo da Serra do Japi - SP: Resultados e Desdobramentos

Ricardo de Sampaio Dagnino
Prof. da Universidade Federal do Rio Grande do Sul

Salvador Carpi Junior
Geógrafo do Instituto de Geociência da Unicamp

Dia 28/08/2023 das 15 às 17 horas, pelo Meet
Inscrição: <https://encurtador.com.br/mvzQW>

Os Mapas

Os mapas têm características específicas que os classificam, e representam elementos selecionados de um determinado espaço geográfico, de forma reduzida, utilizando simbologia e projeção cartográfica.

Para os cartógrafos, escreve Loch (2006, p.33), os mapas são veículos de transmissão do conhecimento.

Fonte: Orientação metodológica para construção e leitura de mapas temáticos (ARCHELA; THÉRY, 2008.)

O que são Mapas temáticos

Joly (2005, p.75) diz que, não importa qual seja o mapa, todo mapa ilustra um tema. Até o mapa topográfico não escapa à regra, pois representa o tema relevo.

Dessa forma, Joly (2005, p.75) define como mapas temáticos “todos os mapas que representam qualquer tema, além da representação do terreno”.

Fonte: Orientação metodológica para construção e leitura de mapas temáticos (ARCHELA; THÉRY, 2008.)

A função dos Mapas temáticos

“O mapa temático deve cumprir sua função, ou seja, dizer o quê, onde e, como ocorre determinado fenômeno geográfico, utilizando símbolos gráficos (signos) especialmente planejados para facilitar a compreensão de diferenças, semelhanças e possibilitar a visualização de correlações pelo usuário.”

Fonte: Orientação metodológica para construção e leitura de mapas temáticos (ARCHELA; THÉRY, 2008.)

As regras da simbologia dos Mapas temáticos

Para representar os diversos temas é preciso recorrer a uma simbologia específica que, aplicada aos modos de implantação (pontual, linear ou zonal), aumentam a eficácia no fornecimento da informação.

As regras dessa simbologia pertencem ao domínio da semiologia gráfica criada por Bertin (1986 – 1ªed. 1967).

Fonte: Orientação metodológica para construção e leitura de mapas temáticos (ARCHELA; THÉRY, 2008.)

O poder do mapeamento participativo aliado às plataformas online

“Os mapas gerados com o mapeamento participativo, e disponibilizados em plataformas on line, como o Google My Maps, Google Earth, Arcgis Online, entre outros, apoiados nos conhecimentos técnicos cartográficos [...], podem se tornar ferramentas de ordenamento territorial eficazes [...]”.

Fonte: A cartografia social e o mapeamento participativo na análise do espaço geográfico (SILVA et al., 2021, p. 71)

A potência do Google Earth e My Maps

“O Google Earth é um programa de fácil manuseio graças a sua interface simples e intuitiva, além de seus recursos e ferramentas proporcionar a criação de mapas temáticos bem objetivos.”

“Mostra-se como uma ferramenta ideal para aqueles que pretendem dar os primeiros passos na área da cartografia, sensoriamento remoto e geoprocessamento, ou também para habitantes de comunidades tradicionais que precisam do auxílio da cartografia participativa para garantir os seus direitos frente aqueles que detém o domínio dos mapas tradicionais.”

Fonte: A cartografia social e o mapeamento participativo na análise do espaço geográfico (SILVA et al., 2021, p. 68)

NeoGeografia

A Neogeografia (nova+geografia) foi um termo utilizado por Turner (2006):

“A neogeografia combina as técnicas complexas de cartografia e GIS e as coloca ao alcance de usuários e desenvolvedores.”

Existem vários estudos mostrando a importância desse novo momento (SILVA et al., 2021; FERREIRA, 2016; FREITAS, 2014).

Explosão geográfica

Surgimento do Google Earth aliado ao aumento na capacidade de processamento de dados proporcionado pelo barateamento dos custos de hardware e software, em aliança ao surgimento de novos métodos de análise e ferramentas que permitem cruzar grande quantidade de dados socioeconômicos com dados espaciais (OLIVEAU; GUILMOTO, 2013, p. 116, 118)

Com a NeoGeografia o que importa é o que mapear e não como.

A NeoGeografia possibilita que os mapeadores não necessitem ter conhecimentos aprofundados de cartografia, mas, acima de tudo, entendam seus territórios, de forma a manipular ferramentas acessíveis, gratuitas e interativas de fácil manuseio [...] (CARDOZO, 2016; PAZIO, GOMES, 2017).

Fonte: A cartografia social e o mapeamento participativo na análise do espaço geográfico (SILVA et al., 2021, p. 71)

A noção de visualização também muda

Mapa impresso/PDF (Visualização estática)

Mapa digital interativo (Visualização dinâmica)

http://bit.ly/Map_SerraJapi2023

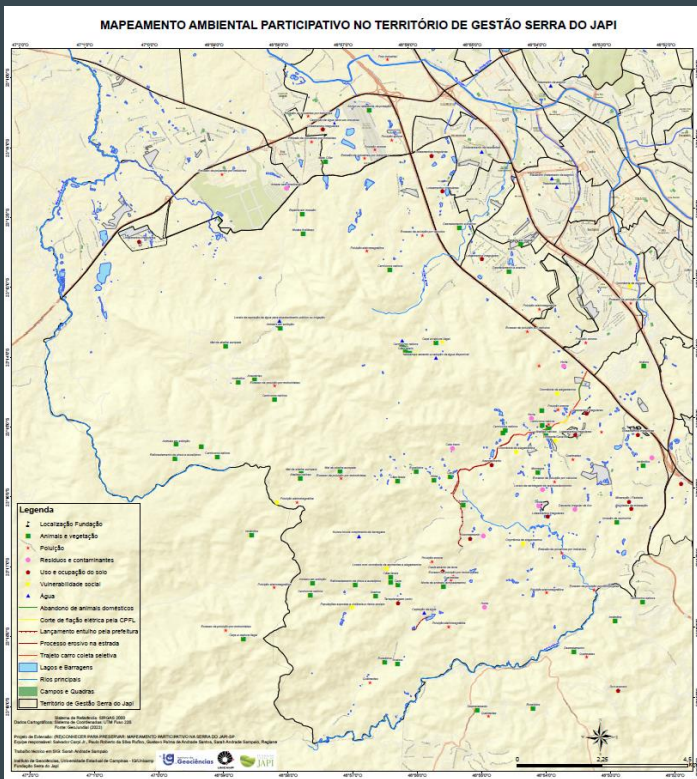

MAP Serra do Japi
Recorde de Sampaio Diogenes

Mapeamento Ambiental Participativo Serra do Japi - São Paulo, 2023.

Projeto de Extensão:
(Re)conhecer para preservar: mapeamento participativo na Serra do Japi - SP

Universidade Estadual de Campinas (Unicamp)

Coordenação: Geógrafo Salvador Carpi Junior

Link para o mapa interativo Google My Maps:
http://bit.ly/Map_Serra_Japi2023

Notícias:
<https://portal.ige.unicamp.br/news/2023-05/projeto-de-extensao-do-ig-integracao-cientifico-tecnico-cientifico-com-saber-popular>
35 visualizações
Publicado há 49 minutos
COMPARTILHAR

Categorias de linhas

- Abandono de animais domésticos
- Lançamento entulho pela prefeitura
- Corte de fiação elétrica pela CPFL
- Processo erosivo na estrada
- Trajetos carro coleta seletiva

Categorias de pontos

- Animais e vegetação
- Poluição
- Uso e ocupação do solo
- Resíduos e contaminantes
- Vulnerabilidade social
- Água

Pontos

Limite Serra do Japi

Limite Serra do Japi

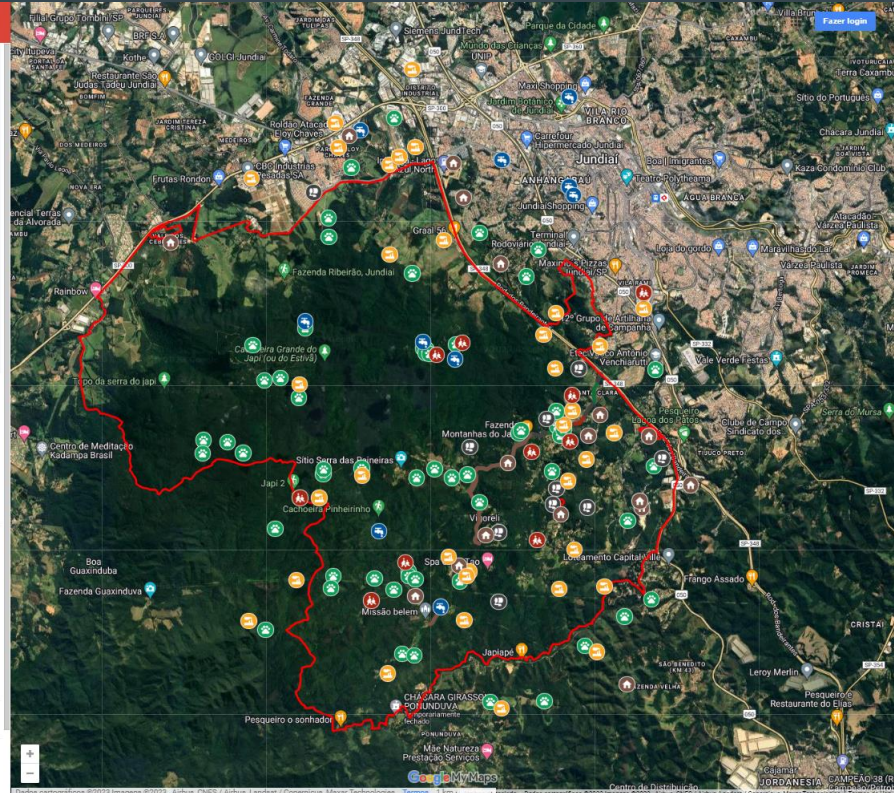

Vamos começar a mapear?

Antes de começar a usar o My Maps

1. Possuir uma conta no Gmail
2. Fazer login no My Maps no seu computador:
<https://mymaps.google.com>

Atenção: no smartphone ou tablet não é possível criar e editar mapas, apenas consultá-los!

Criar um mapa novo

1. Clique em Criar um novo mapa.

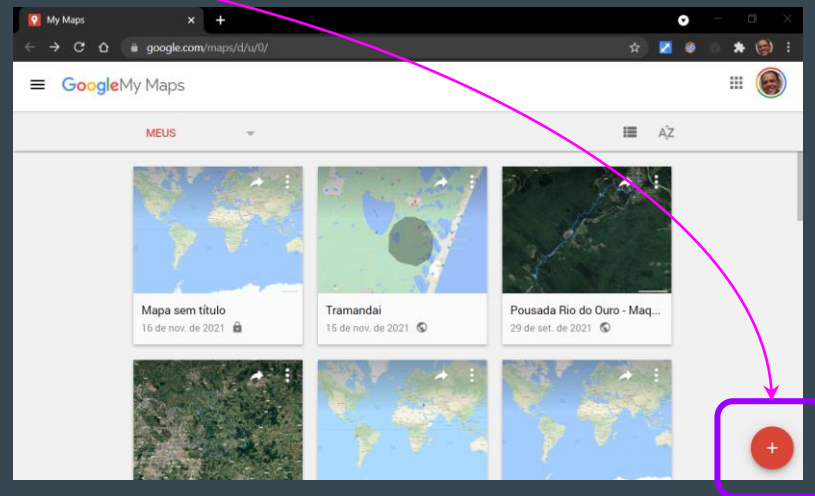
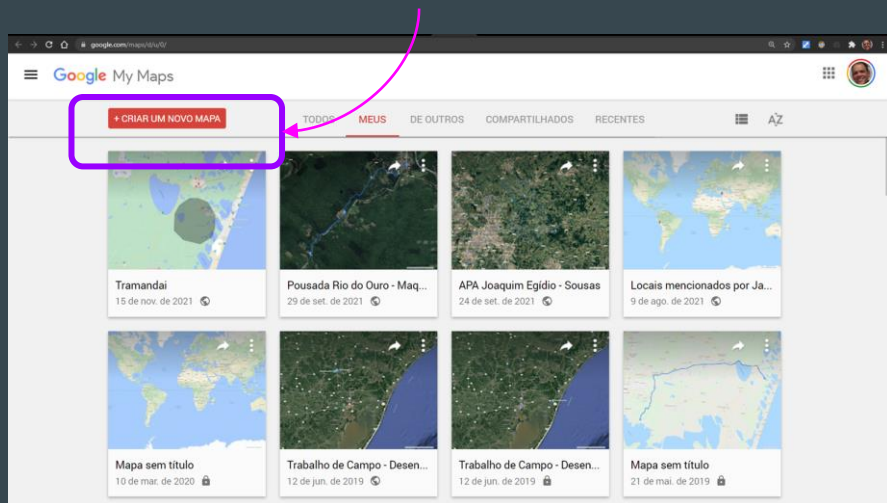

2. Clique em "Mapa sem título" no canto superior esquerdo.

3. Atribua um nome e uma descrição ao seu mapa.

Abrir um mapa já criado

1. Na tela inicial você verá os mapas que criou ou visualizou, além dos mapas compartilhados com você.

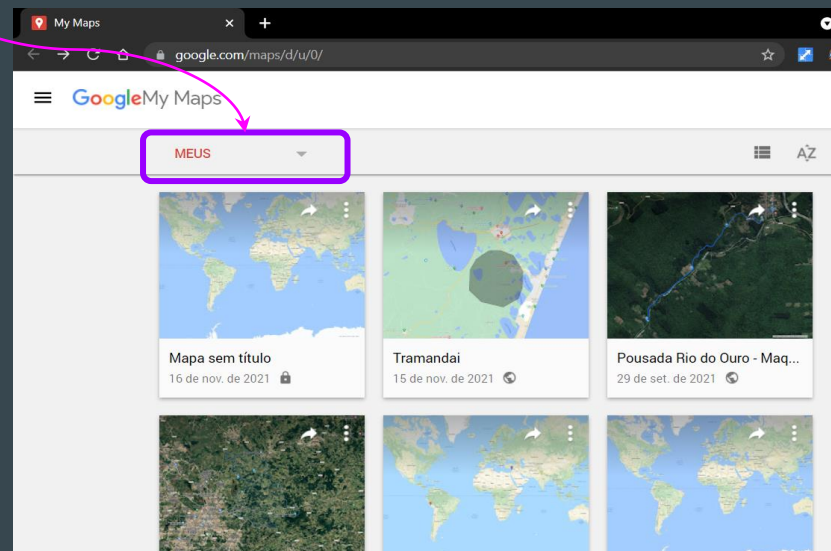
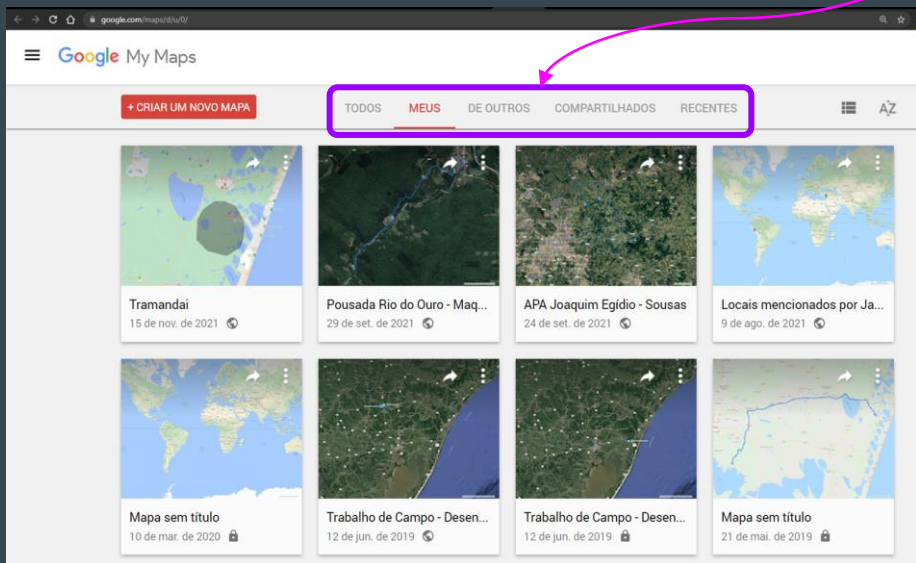

Mais dicas em:
<https://support.google.com/mymaps/answer/3024454>

Abrir um mapa já criado

Hortas urbanas e periurbanas - Tr...

Mais informações:

<https://www.ufrgs.br/sig/mapeamento-hortas-mais>

43 visualizações

A última edição foi há 14 minutos

Adicionar camada

Compartilhar

Visualizar

Tipo de horta (pública ou particul...

Estilizado por Pública ou particular

Particular (30)

Escolar (4)

Mapa básico

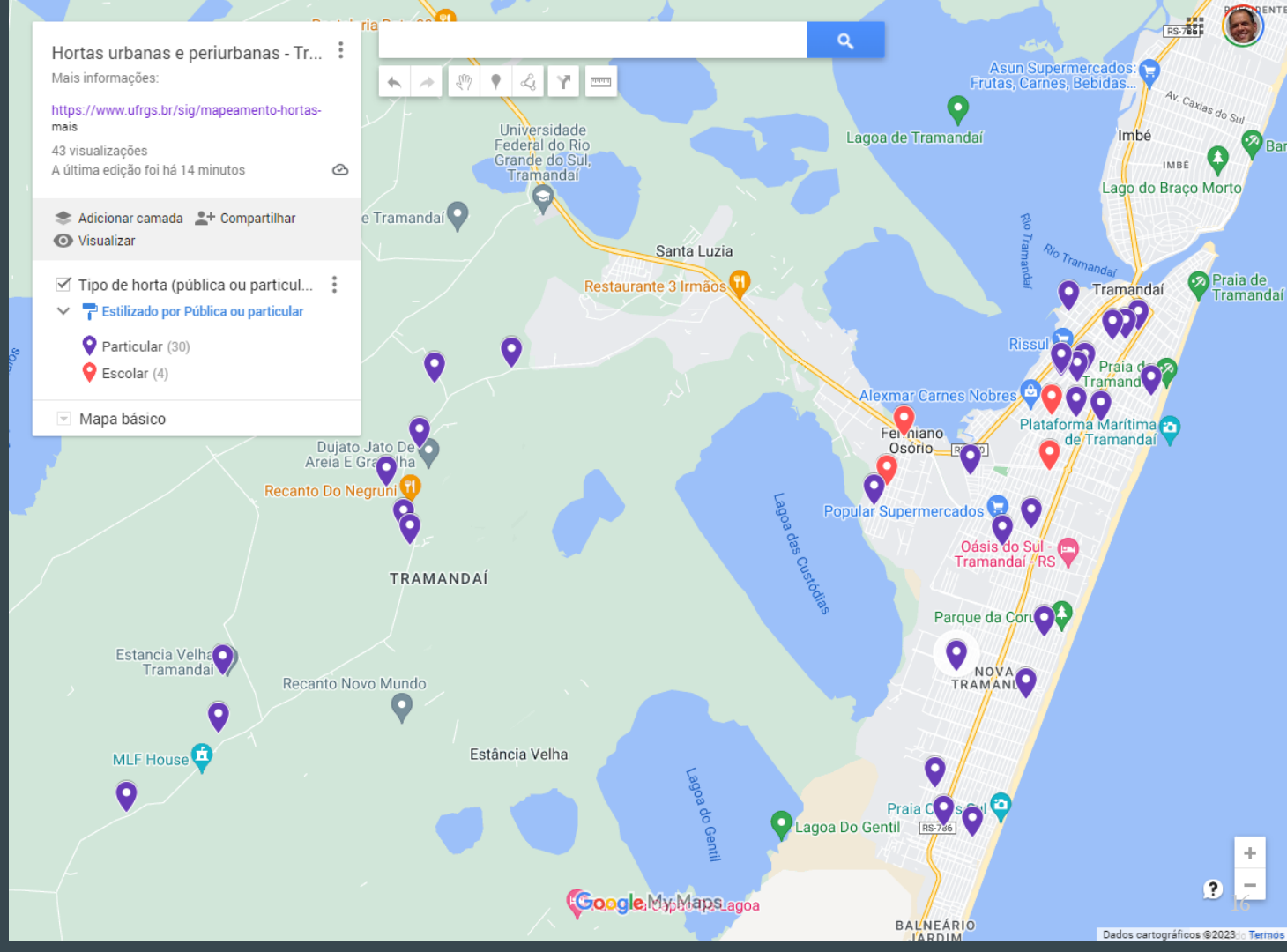

Fonte:

https://bit.ly/HortasUrbanas_TDA2019_mymaps

Compartilhar e editar o acesso a um mapa seu

1. Abra o mapa no My Maps
2. No painel à esquerda, clique em **Compartilhar**.
3. Você pode fazer uma ou mais das seguintes opções:

3.1. Tornar seu mapa público: permita que qualquer pessoa encontre o mapa sem que você precise compartilhar o URL.

3.2. Ativar o compartilhamento de link: compartilhe seu mapa com pessoas específicas usando o URL.

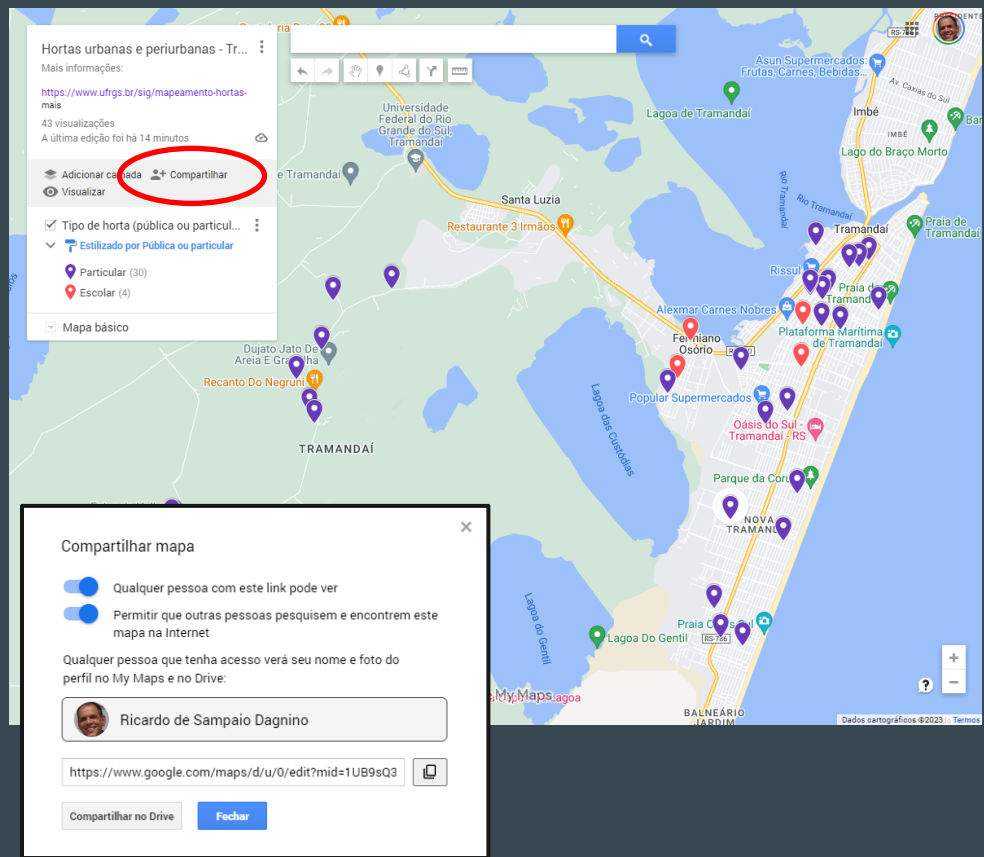

Continua...

Compartilhar e editar o acesso aos mapas

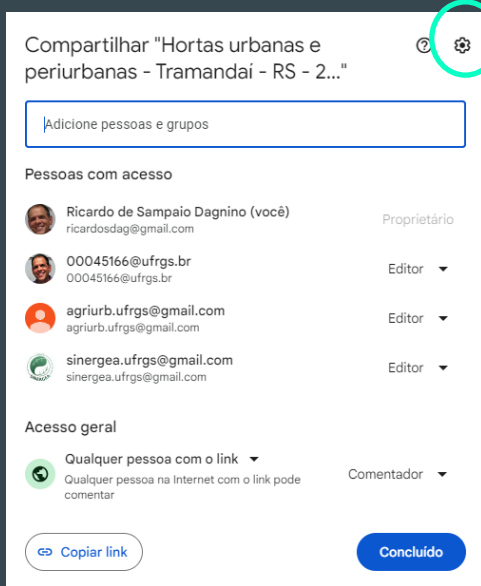

3.3. Compartilhar no Drive: permite que outras pessoas editem o seu mapa ao mesmo tempo que **você**. As alterações de outros só aparecem ao atualizar a página do navegador (F5) e podem demorar alguns minutos para aparecer.

Nesse caso será necessário inserir os e-mails das pessoas e optar pelo papel de EDITOR para cada uma delas.

(mais detalhes em: Gerenciar seus mapas no Google Drive -

<https://support.google.com/mymaps/answer/6138031>

Configurações adicionais: Clicando na engrenagem é possível editar as configurações para os LEITORES (se eles podem fazer download, imprimir e copiar os dados) e para os EDITORES convidados, se você permite que eles alterem permissões e compartilhem o mapa com outros.

4. Ao final, clique em Concluído ou Salvar alterações.

Saiba mais sobre Compartilhar, fazer download ou imprimir seu mapa em

<https://support.google.com/mymaps/answer/3109452>

Continua...

Alterar o mapa básico (mapa de fundo)

1. Abra o mapa no My Maps
2. No painel à esquerda, clique em **Mapa básico**.
3. Escolha a opção que deseja.
4. Lembre-se que esta alteração ficará visível para todos que acessarem seu mapa.

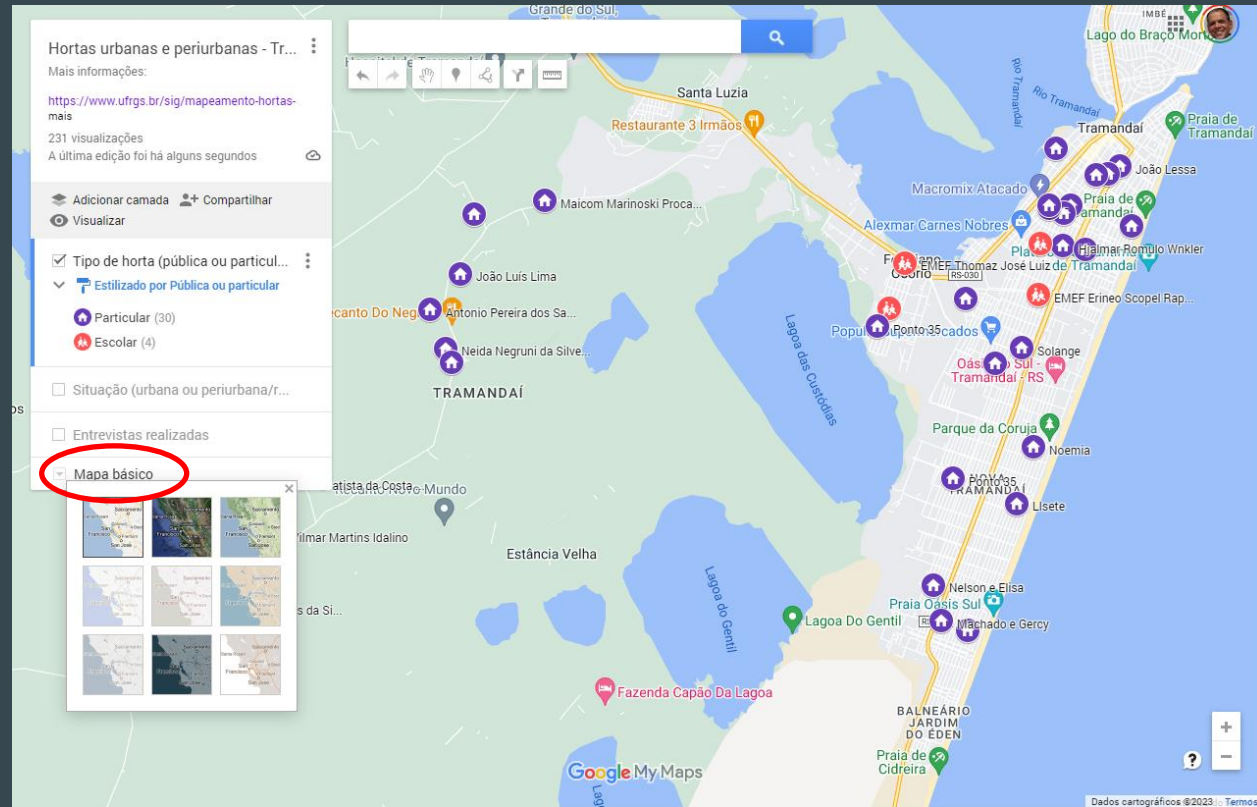

Outras plataformas dialogam com My Maps

Os dados como linhas, formas e pontos, ficam armazenados em formato Keyhole Markup Language (KML).

Os dados em KML podem ser importados ou exportados do Google Earth ou de outros projetos do My Maps como também de outros programas de geoprocessamento como ArcGis ou Qgis.



ArcGIS



Importando dados e adicionar camada

Clicando em Adicionar Camada (1),
Uma camada sem título será adicionada
(2).

Nesta camada (2) será possível começar a
desenhar pontos, linhas ou áreas ou
IMPORTAR dados KML, CSV e outros.

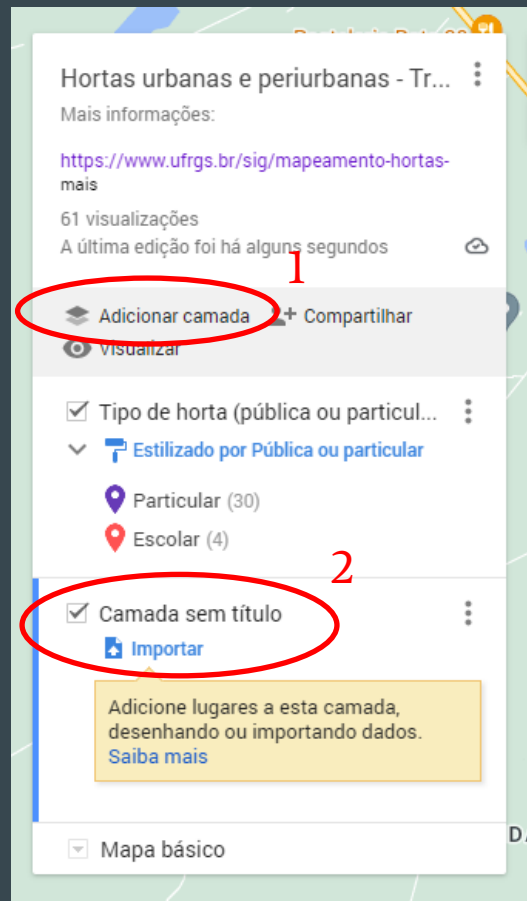

Saiba mais:

<https://support.google.com/mymaps/answer/3024836>

Exportando dados

Exportar uma camada para ser usada em outro projeto é o mesmo que salvar ou fazer download para a uma pasta da máquina.

Clica-se nos três pontinhos ao lado do título da camada (1).

Depois opta-se por Exportar (2) em KML/KMZ ou CSV.

Saiba mais:

<https://support.google.com/mymaps/answer/3109452>

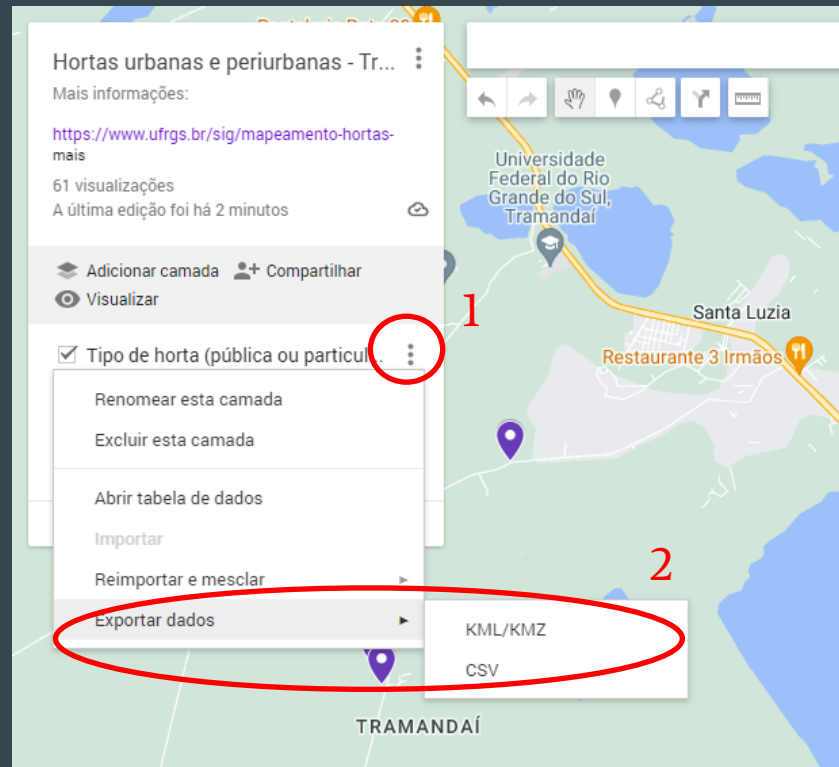

Semiologia gráfica e design da informação no Google My Maps

De certa forma é possível ver no My Maps alguns dos princípios desenvolvidos pelo geógrafo francês Jaques Bertin (1986 – 1ªed. 1967) para a cartografia, posteriormente adaptados por Mijksenaar (1997) para o design da informação tais como: diferenciação, hierarquia e apoio.

Fonte: Weber et al. (2021)

<https://doi.org/10.11606/gtp.v16i1.155748>



Graphical Variables

In 1973 the French cartographer Jacques Bertin published a book on the theory of 'graphical variables', *Semiotique Graphique*. In this standard work he defined the basic elements of visual information and their mutual relationships.² Bertin distinguished place, size, greyness, texture, orientation, color, and shape. Monotonous but exact numbers made way for visually striking but less precisely observable differences. Indeed, color and form did not indicate quantitative differences and were chosen more or less at random. Nevertheless, they made it possible, for example, to distinguish categories. If Bertin's ideas have met with scant response in his own field of cartography, in the world of graphic design they have remained completely unknown, probably because

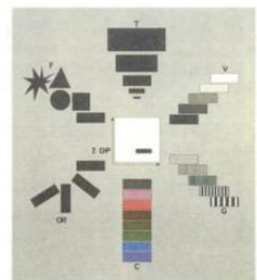
11-2
On the left, Bertin's arrangement of 'graphic variables' position, form, size, contrast, 'grain', color, and direction, and right, a variant developed for use by graphic designers.



Distinguishing classifies according to category and type	color illustrations column width typeface
Hierarchical classifies according to importance	sequential position (chronology) position on the page (layout) type size type weight line spacing
Supporting accentuating and emphasizing	areas of color and shading lines and boxes symbols, logos, illustrations text attributes (italic, etc.)



Alterando a legenda

1. Abaixo do título da camada, clicar em “Estilizado por...” para escolher cores e ícones da camada

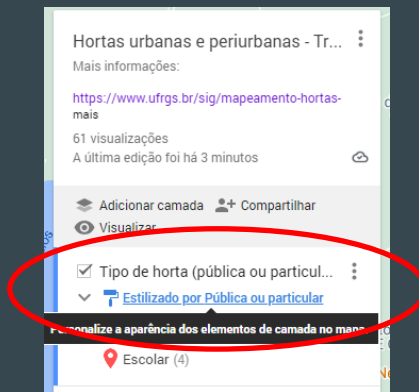

2. Em “Agrupar lugares por” escolher qual a variável ou estilo/método de representação

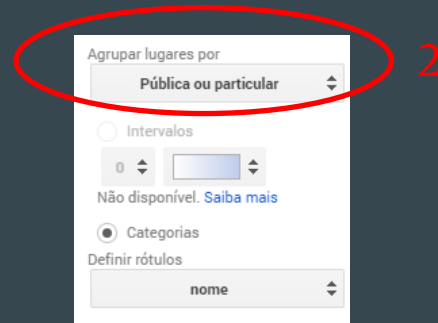

3. O estilo/método de representação pode ser

3.1. Estilo uniforme: uma cor e um ícone para toda a camada.

3.2. Sequência de números: marque lugares no mapa com um número.

3.3. Estilos individuais: cada recurso do mapa tem uma cor e um ícone próprios.

3.4. Estilo por coluna de dados: agrupe itens por valores de dados. Cada grupo tem cores e ícones próprios. Você pode classificar por intervalos ou categorias.

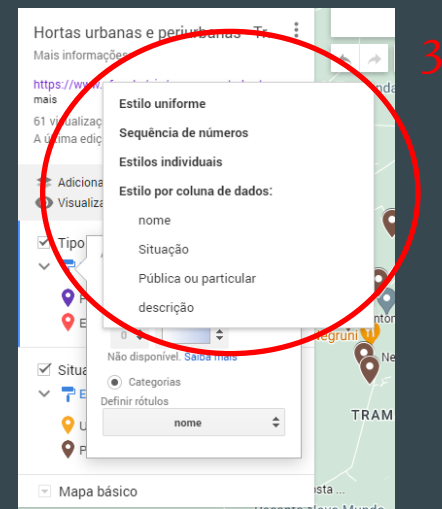

Saiba mais:

<https://support.google.com/mymaps/answer/3024933>

Hortas urbanas e periurbanas - Tr...

Mais informações:

<https://www.ufrgs.br/sig/mapeamento-hortas-mais>

61 visualizações

A última edição foi há alguns segundos

Adicionar camada

Compartilhar

Visualizar

Tipo de horta (pública ou particu... ⋮

Estilizado por Pública ou particular

Particular (30)

Escolar (4)

Situação (urbana ou rural) ⋮

Estilizado por Situação

Urbana (25)

Periurbana (9)

Mapa básico

Lagoa dos Índios

MLF House

Martinho Jacques da Si...

Recanto Novo Mundo

Vilmar Martins Idalino

Estância Velha

TRAMANDAÍ

Google My Maps

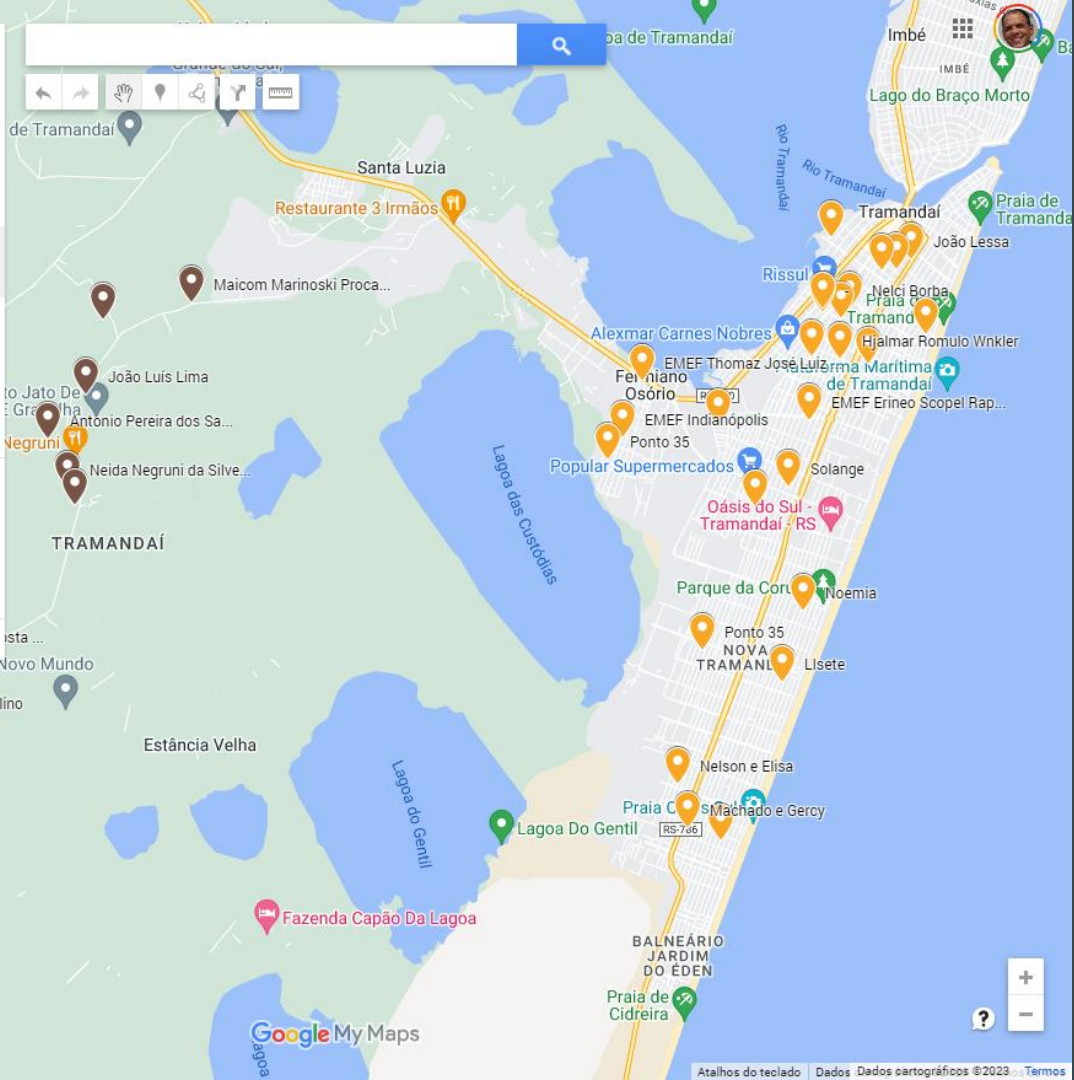

Recursos do Google My Maps

Detalhamento dos recursos realizado no artigo: Mapas digitais interativos como ferramenta de auxílio na gestão de projetos em design: uma análise da plataforma My maps (Weber et al., 2021).

<https://doi.org/10.11606/gtp.v16i1.155748>

MyMaps e seus recursos básicos

Desenvolvido em 2007 pela Google, em 2014 teve sua última atualização. A plataforma permite a criação de mapas individuais ou coletivos que podem ser compartilhados para visualização ou edição entre mais pessoas.



(a) Menu principal Dispõe de camadas que ajudam a organizar as informações, organizadas no menu principal.

(b) Linhas e formas Permite a criação de formas e linhas.

(e) Conteúdos Permite a inserção de textos, fotografias e vídeos.

(g) Ícones clicáveis Abrem janelas de conteúdos específicos, onde é possível visualizar um título, uma descrição e galeria de fotos e vídeos.

(c) Ícones Permite edição de ícones em estilos e cores diferentes, e, também, a inserção de ícones personalizados que se replicam nas camadas do menu principal, facilitando a identificação dos conteúdos inseridos.

(f) Interações básicas Permite interações como panning e zooming. O zooming é ativado pelo scroll do mouse, pelas teclas "+" e "-", ou pela interface nos botões de "+" e "-" por clique, alterando a escala do mapa.

(h) Marcadores Permite inseri-los para indicação geográfica por ser integrado ao Google Maps e incorporar sua ferramenta de busca.

(10) Mapa base Disponibiliza escolha de nove opções de mapas base: Mapa; Satélite; Relevo; Divisão política clara; Uma cidade; Atlas simples; Massa terrestre clara; Massa terrestre escura ou Corredeira.

(d) Visualização das camadas As camadas podem ser marcadas para serem visualizadas ou não, facilitando a compreensão da informação em diferentes modos por meio dessa interação.

(i) Links Permite a inserção de links externos, no menu e janelas de conteúdo.

Variáveis de diferenciação: cores

VARIÁVEIS DE DIFERENCIAÇÃO quanto às

Cores presentes no MyMaps

O uso de cor é uma variação visual de diferenciação que contribui na organização visual das informações. A plataforma dispõe de paleta cromática consideravelmente diversificada, além de permitir a transparência dos tons, ampliando as possibilidades de informação cromática. Diversos padrões de informação cromáticos podem ser criados. Os textos mantendo-se pretos, destacando em azul apenas os links, contribui para uma limpeza da informação e adequam-se num padrão de hierarquia, uma vez que os textos aparecem fixos no menu, ou quando há interação de clique em um marcador e o texto referente a ele é apresentado.

(a) marcadores Indicam cidades e pontos específicos, como os projetos. Dois tipos de marcadores foram usados, o dos projetos com cores relacionadas às suas temáticas, e laranja, seguindo as cores da identidade do grupo, para indicar as cidades onde o NAS-Design atua. Ícones personalizados, como os usados nos projetos, não podem ter as cores editadas depois de inseridos na plataforma.

(b) formas Podem ser utilizadas para demarcar uma cidade ou uma área específica, como a sede do NAS Design. As formas podem ter as 44 cores, podendo ter variação de tonalidade a partir da escolha de transparência em 0 a 100%. No mapa criado, as formas indicam as cidades e os locais específicos dos projetos, como sede de cooperativas, como a horta criada pelo núcleo como ressignificação de uma área inutilizada na UFSC. Para a indicação do local específico dos projetos, aplica-se a cor referente ao ícone do projeto.

(a.2) cores dos marcadores Os marcadores do sistema da plataforma possuem 44 opções de cores.

(c) Linhas Podem ser usadas para criação de linhas e formas, conectando os pontos até fechar uma forma. As linhas seguiram as cores dos projetos específicos. Foram utilizadas para conectar projetos de mesmo tema, criando uma malha direta de visualização das relações entre os projetos. As linhas aparecem como contornos das formas, sendo escolhidas conforme se opta por ter largura de borda. Para os contornos, a transparência não é aplicada, se destacando em relação à forma, caso esta possua a opção de contorno. Os contornos ajudam a destacar divisões entre as áreas. A cor da linha de contorno limita-se a ser a mesma cor aplicada na forma.

(d) Conteúdo das camadas As cores dos elementos usados no mapa são replicadas nos ícones do menu. Facilitando a associação dos conteúdos.

(f) Desenho de linhas e formas A plataforma comunica uma linha preta que vai demarcando a linha ou a forma em criação e um ponto branco que indica o início do desenho desses elementos, bem como, a série de nós que vão sendo exibidos para delimitar a forma e indicar o ponto de encontro entre as linhas para o fechamento da forma. A cor final pode ser editada.

(e) Informação sobre a interação Nas áreas clicáveis e selecionadas dos menus e das ferramentas de desenho, a plataforma adota o cinza claro para comunicar a interação. Assim como quando uma forma ou linha são selecionadas, a plataforma utiliza um contorno branco.

(g) Links Apresentam a cor azul e não é possível editá-la, assim como a cor dos demais textos, em preto.

(h) janelas de edição e conteúdo São todas na cor branca, mantendo um padrão visual em cor neutra.

Variáveis de diferenciação: ilustrações e ícones

VARIÁVEIS DE DIFERENCIAÇÃO quanto às

Ilustrações presentes no MyMaps

O uso de ícones se faz bastante presente e utilizam uma linguagem que já vem sendo adotada em outros aplicativos e plataformas da Google, facilitando a compreensão e interação.

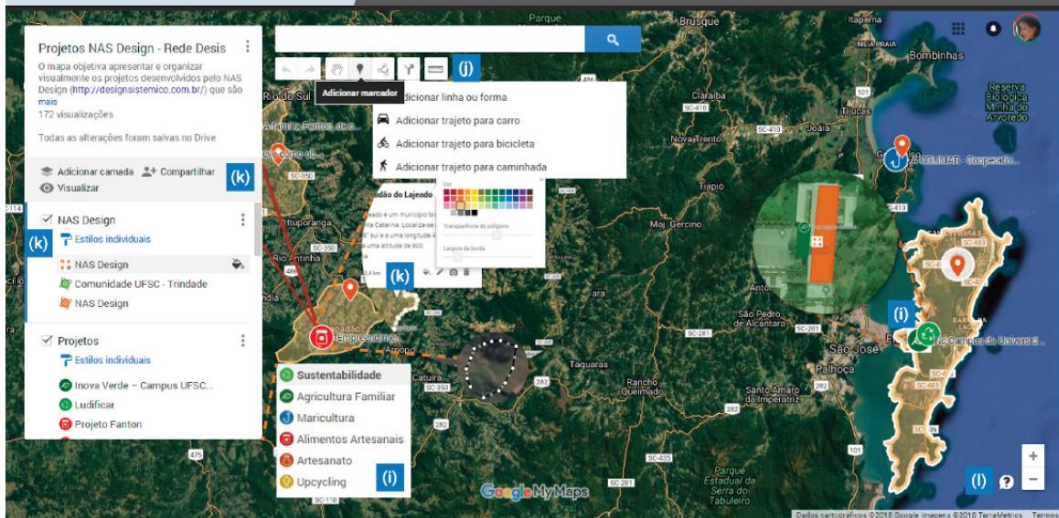

(i) marcadores com ícones Foram criados ícones para cada temática de projetos que são realizados no núcleo, e podem ser acrescentados e atualizados futuramente.

(l) ícone de ajuda Representado por um balão de conversação com sinal de interrogação.

(j) ações que podem ser realizadas no mapa Os ícones representam: setas de desfazer e refazer alguma ação; ferramenta de seleção, representada pela mão; ferramenta de adicionar marcador, representada por um alfinete; ferramenta de desenhar linha que se subdivide em: "Adicionar linha ou forma"; "Adicionar trajeto para carro"; "Adicionar trajeto para bicicleta" e "Adicionar trajeto para caminhada"; ferramenta de adicionar rota e ferramenta de medir distâncias.

(k) ações que podem ser realizadas para organizar os dados no mapa Os ícones indicam como criar uma nova camada, compartilhar o mapa e visualizar para ir para o modo de visualização. Ícones específicos das camadas indicam a edição de "Estilos individuais". Ícones nas janelas para edição do conteúdo referente aos marcadores, que são: alfinete, ao lado do dado numérico que indica a coordenada geográfica do marcador em questão; balde, para edição da cor das formas, linhas e do marcador; lápis, para indicar a edição do conteúdo textual; câmera, para incluir ou editar imagens e vídeos; rotas, onde é possível inserir uma rota até o marcador selecionado e, por fim, lixeira, para excluir o marcador.

Variáveis de hierarquia

VARIÁVEIS DE HIERARQUIA quanto às

Posição sequencial cronológica
Posição na página (leiaute)
Tamanho das fontes e peso
Espaçamento das linhas
presentes no MyMaps

Para além das proposições de variáveis visuais de Mijksenaar (1997), considera-se importante destacar aqui duas outras presentes na plataforma MyMaps: Peso de linhas e Transparência, que influenciam no modo como a informação se apresenta. Estas duas características contribuem para estratégias de hierarquia na plataforma.

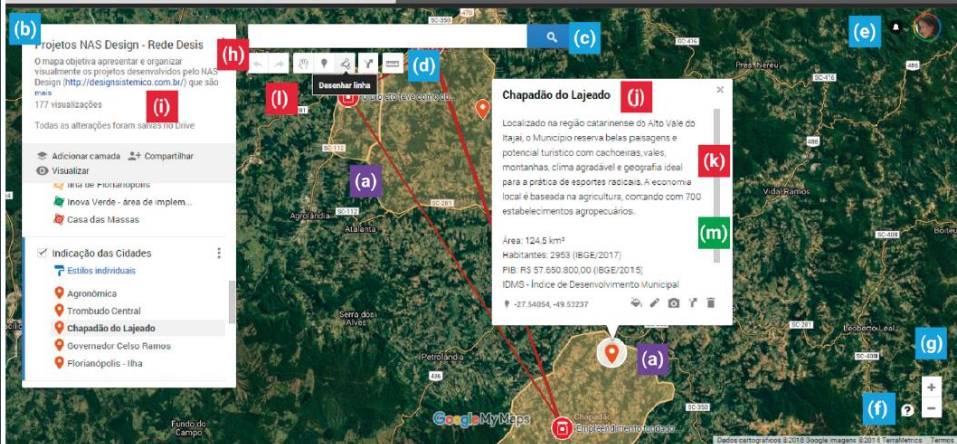

(a) indicação cronológica dos projetos Com recurso de transparência. As formas mais transparentes são referentes aos projetos mais antigos e as com menos transparência, aos projetos atuais. A estratégia foi adotada para destacar os projetos mais recentes com maior intensidade de cor.

(b) menu do mapa É fixo à esquerda da tela e sua estrutura apresenta-se de cima para baixo: título do mapa, descrição do mapa, barra de ferramentas para inserção de camadas, compartilhamento com outros usuários para editarem o mapa e visualização do mapa; seguido de todas as camadas que vão sendo adicionadas.

(c) barra de busca Fixada no topo da interface, ao lado direito do menu principal do mapa.

(d) menu de ferramentas de desenho Fixada no topo da interface, logo abaixo da barra de busca.

(f) botão de ajuda, (g) botões de zooming São fixados no canto inferior direito.

(e) mapa O mapa é navegável, podendo ter sua coordenada geográfica alterada conforme a interação.

(m) textos de descrição O espaçamento no texto da janela de conteúdo sobre o marcador é de 22 pontos, configurando-se um texto com mais destaque.

(h) título do mapa, (i) texto de descrição do mapa, (j) título do projeto, (k) descrição do projeto, (l) legenda de apoio das ferramentas de desenho A tipografia padrão é a Roboto, desenvolvida pelo designer Christian Robertson, pela Google. As tipografias variam de tamanhos de 11 a 18 pontos, utilizando negrito apenas no (j) título da descrição dos marcadores, na janela de conteúdo. O espaçamento entre os (i) textos da descrição do mapa é de 16 pontos. A tipografia, no geral, é usada como apoio de informação, mantendo o destaque para a informação gráfico-visual.

Variáveis de apoio

VARIÁVEIS DE APOIO quanto às

Áreas de cores e sombras
Linhas e blocos
Atributos de texto
Imagens e vídeos
presentes no MyMaps

O apoio se dá, principalmente, pelas opções de visualização do mapa, que contribuem na visualização de diferentes maneiras do espaço. Além de a plataforma permitir a inserção de diferentes elementos (fotografia, vídeos, texto...), como informação.

(a) demonstração de relevo do mapa Possível pelo modo de visualização Satélite, e se dá com base na técnica de fotogrametria por satélite, realizada pela Google. Esse modo é rico em informações e interessante como estratégia espacial, pois é possível visualizar as construções e áreas em volta do projeto com base na realidade. Aproxima o usuário do espaço real.

(b) janela de conteúdo referente ao marcador Elas contribuem para a construção de narrativa espacial, tornando o conteúdo geral do mapa mais rico em informações e detalhes, sobretudo por permitirem a inserção de hiperlinks.

(c) indicação de hiperlink Os hiperlinks estendem o conteúdo a outros locais virtuais. O que torna o conteúdo ainda mais rico, é a possibilidade de inserir imagens e vídeos também na janela de conteúdo.

(d) janela de conteúdo O que torna o conteúdo ainda mais rico, é a possibilidade de inserir imagens e vídeos também na janela de conteúdo, contribuindo para conhecimento sobre os espaços onde são desenvolvidos os projetos do NASDesign.

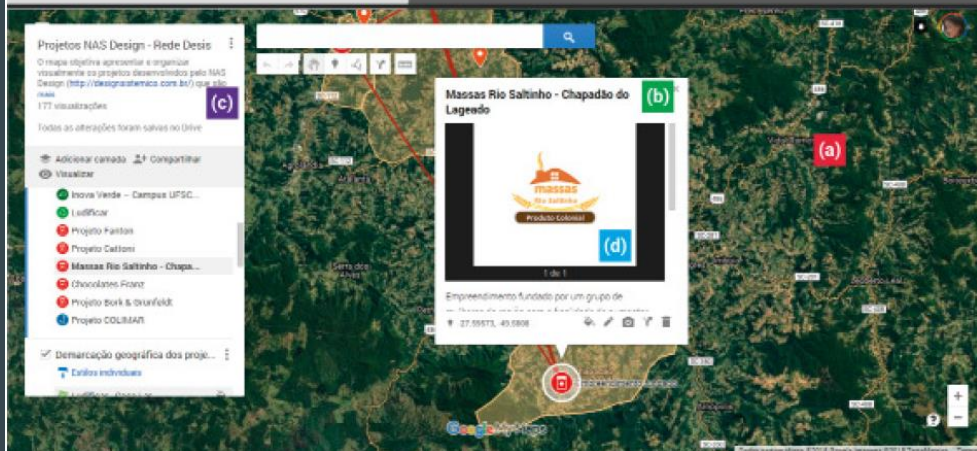

Referências

ARCHELA, R. S.; THÉRY, H. Orientação metodológica para construção e leitura de mapas temáticos. *Confins*, v. 3, 2008.

<https://doi.org/10.4000/confins.3483>

BERTIN, J. A neográfica e o tratamento gráfico da informação. Curitiba: UFPR, 1986. 273 p.

CARDOZO, Á. O Google My Maps como ferramenta na aprendizagem de uma cartografia dinâmica e interativa no ensino médio das escolas públicas. Anais do XVIII Encontro Nacional de Geógrafos, São Luiz - MA, p. 1-8, 2016.

FERREIRA, R. Atlas, Cibercartografia e Neogeografia: uma perspectiva tecnológica sobre a evolução moderna da ciência geográfica. *Revista IBEROGRAFIAS*, n. 12, Ano XII, p. 31-44, 2016.

<https://www.researchgate.net/publication/331074383>

FREITAS, M. I. C. Da cartografia analógica à neocartografia: nossos mapas nunca mais serão os mesmos? *Revista do Departamento de Geografia – USP*, Volume Especial Cartogeo, p. 23-39, 2014.

JOLY, F. A Cartografia Editora Papirus, São Paulo, 2005 (8ª edição).

LOCH, Ruth. Cartografia: representação, comunicação e visualização de dados espaciais. Florianópolis: Ed. Da UFSC, 2006.

MIJKSENAAR, Paul. Visual function: an introduction to information design. Rotterdam: 010 Publishers, 1997.

<https://books.google.com.br/books?id=-j7JcB2al7sC->

https://ramakertamukti.files.wordpress.com/2008/09/visual_function.pdf

OLIVEAU, S.; GUILMOTO, C. Integrar espaço aos estudos de população: oportunidades e desafios. In: OJIMA, R.; MARANDOLA JUNIOR, E. (org.). Mudanças climáticas e as cidades. São Paulo: Blucher, 2013. (p. 115 – 128)

PAZIO, E.; GOMES, M. Cartografia Digital no Ensino de Geografia: Google Terra e My Maps, contribuições para a formação de professores. Anais do XII ENANPEGE, Porto Alegre - RS, p. 1561-1572, 2017.

<http://www.enanpege.ggf.br/2017/anais/arquivos/GT%2006/558.pdf>

SILVA, C.; MARINHO, V.; SANTOS, Y.; FERREIRA, G.; REIS NETTO, R.; ARAÚJO, A.; DIAS, R.; VERBIRACO, C. A cartografia social e o mapeamento participativo na análise do espaço geográfico. Belém, PA: Geodigital, 2021.

Turner, Andrew. Introduction to Neogeography. O'Reilly Media, 2006. 54 p. <https://books.google.com.br/books?id=oHgDv4feV-8C>

WEBER, K. P.; BERLATO, L. F.; GONÇALVES, B. S.; FIGUEIREDO, L. F. G. Mapas digitais interativos como ferramenta de auxílio na gestão de projetos em design: uma análise da plataforma My maps. *Gestão & Tecnologia De Projetos*, 16(1), 109-126, 2021.

<https://doi.org/10.11606/gtp.v16i1.155748>